



Landesamt für Vermessung und Geoinformation
Katasterbereich Apolda

Bahnhofstraße 28
99510 Apolda

Auszug aus dem Liegenschaftskataster

Liegenschaftskarte 1:1000

Erstellt am 02.09.2008
Datum Aktualität 02.09.2008

Flurstück: 3
Flur: 3
Gemarkung: Bad Sulza
Gemeinde: Bad Sulza

Neuer Bestand

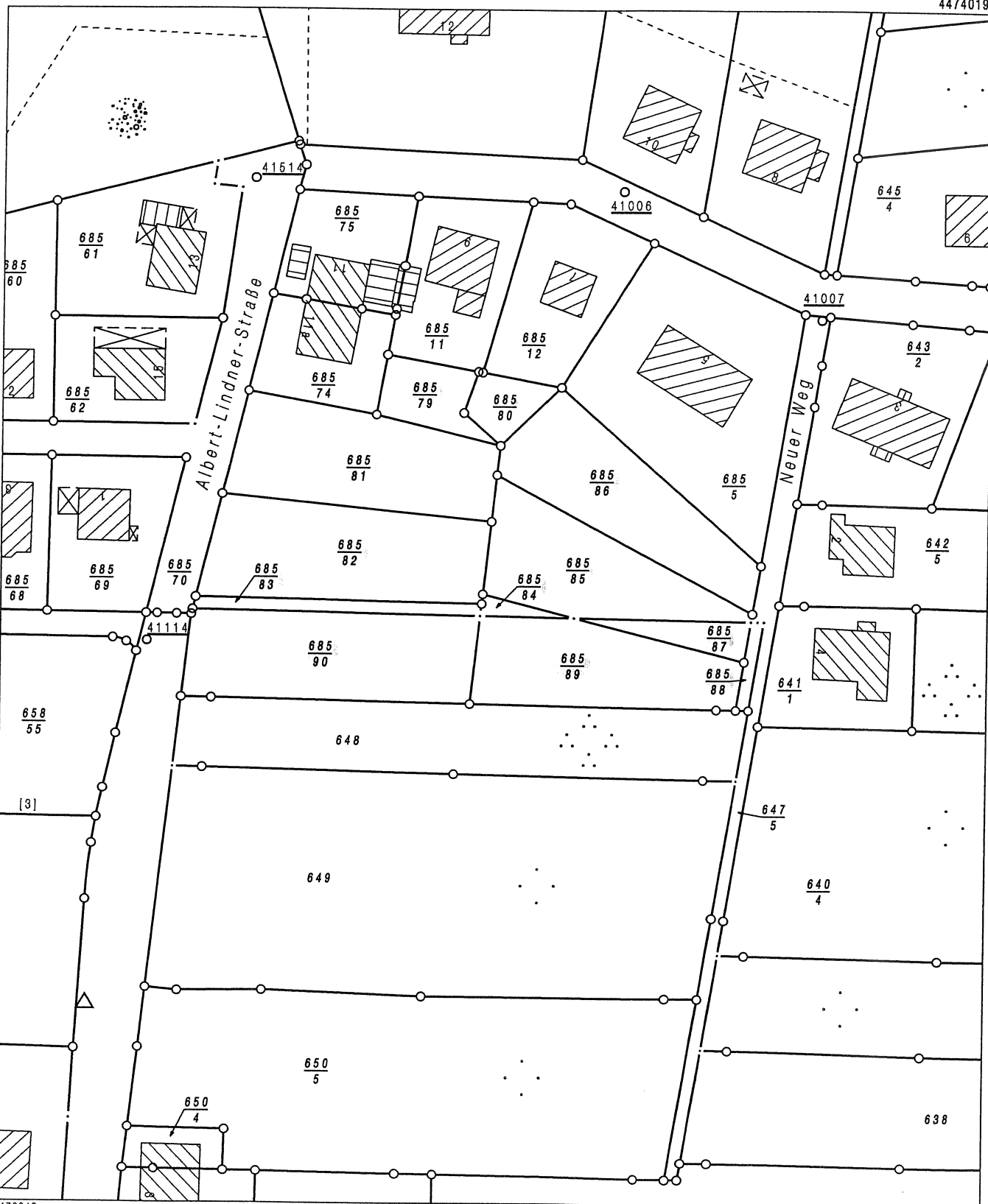

Maßstab 1:1000 Meter

Auszüge aus dem Liegenschaftskataster dürfen nach §10 Abs. 5 Thüringer Katastergesetz vom 07.08.1991 (GVBl. S. 285), geändert durch Artikel 2 des Gesetzes vom 22. März 2005 (GVBl. S. 115, -122-) nur mit Genehmigung der Katasterbehörden vervielfältigt, umgearbeitet, veröffentlicht oder an Dritte weitergegeben werden. Der Katasterauszug kann Fortführungen